Ref. 749 Thymiaterion de Calaceite (Teruel)

Ref. 905 - Thymiaterion de Calaceite (Teruel)

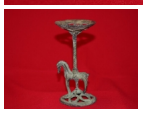

Museo: Museo Arqueológico Nacional (M.A.N.) Madrid **Dimensiones:** 7 cms de alto

CalificaciónSin calificación
Haga una pregunta del producto

Descripción

El 8 de febrero de 1941, acabadas las negociaciones entre los Gobiernos Español y Francés, el bronce de Calaceite, junto con la Dama de Elche... vuelve a España. En agosto de 1903 Este objeto fue accidentalmente descubierto al levantar el campesino Justo Pastor "dos pedruscos a modo de lajas sin labrar" en la finca de su propiedad Les Ferreres. Este propietario lo vende en 1904 en el Mercado de Antigüedades de Madrid. Fué donado al Louvre por H. Sanders. El Thymiaterion se asemeja a los candelabros y presupone su destino como pedestal para soportar un recipiente con funciones análogas a las de los trípodes metálicos para sostener calderillos descubiertros en las tumbas célticas. El caballo tiene caracter funerario como símbolo de la inmortalidad.